

都教組 都障教組

自動車保険

教職員の皆さまとともに歩んで42年

2026年4月1日以降始期用

保険契約の手続き

団体扱割引14%適用*1で保険料が一般契約より

お車購入

事故対応

カーライフを
しっかり
サポート

約**18%***お得!

*1 保険期間の始期日が2026年4月1日~2027年3月31日までのご契約に適用

ドライブエージェント
パーソナル(DAP)

スリムな小型版も
新登場!

New 新型・事故自動
通報ドラレコ



お見積りは
こちら

LINE



Mail



取扱代理店 **桜保険事務所** ☎ **042-467-4152**

(ほんりゅう)

〒188-0011 東京都西東京市田無町3-2-17 E-mail dengen@sakura-hoken.co.jp

受付時間

月~金 9:30~17:30 土曜日 9:00~16:00
(休業日:日曜・祝日、12/31~1/3)

*2 団体扱一時払は団体扱一時払割引15%が適用されるので、一般契約一時払に比べて5%割安です。団体扱分割払は一般契約と異なり分割割増がかからないので約5%割安となります。上記割引18%は団体扱割引14%と前記の割引率5%を乗算したものです。なお、団体扱割引率は、毎年の団体の損害率等により見直されます。

* 団体扱自動車保険の対象となる方の範囲(契約者・記名被保険者・車両所有者)や団体扱特約失効時の取扱いについては、桜保険事務所までお問い合わせください。

* このパンフレットは、東京海上日動火災保険株式会社「トータルアシスト自動車保険(総合自動車保険)」とバイクでの「TAP(一般自動車保険)」を採用した都教組・都障教組自動車保険の補償内容・サービス・制度などの概要を説明したものです。ご契約にあたっては、必ず「重要事項説明書」をよくお読みください。なお、「記名被保険者が法人の契約」「事業のみに使用する車の契約」「主な自家用車・バイク以外の車種の契約」「フリート契約」の場合は、別パンフレットでの説明となります。詳しくは桜保険事務所までお問い合わせください。

ていねいな事故対応

事故対応事例

事故は突然…事故受付は24時間対応で安心

ある日の夕方、信号のない交差点で、ご加入者が右折した際に右から直進してきた相手自動車と接触してしまいました。双方おケガはありませんでしたが、相手の車のバンパーやボンネットに傷がついてしまいました。

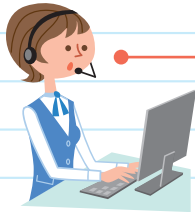

事故専用のフリーダイヤル(安心110番)では24時間事故受付をしています。

フリーダイヤルにご報告をいただき、保険会社よりその日のうちに相手の方にご連絡をすることができました。

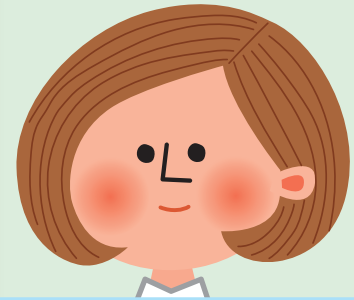

ご加入者の意向に沿って相手の方との交渉を進めます

保険会社同士で連絡をとったところ、相手の方はぶつけられたという被害のお気持ちが強いことがわかりました。桜保険の事故担当者よりご契約者にご相談し、円満解決のため責任割合を8:2とすることになりました。その後保険会社同士で改めて確認し責任割合が確定し、無事に解決となりました。



お客様からのお礼のお手紙

初めてのことでどうしてよいのかおろおろしていたところ、すべて、相手方との交渉から、修理会社とのやりとりまで、本当にすべて、ご対応いただき、どれだけ助かったかわかりません。本当にありがとうございます。負担割合を決めたり、どこで修理したり…といった大事なところはご連絡下さり、私の思いを汲んでいただけたことも感謝しております。



新車購入もおまかせください!

ご希望にぴったりの信頼のできるディーラーをご紹介します。

自宅の近くのディーラーさんを紹介してもらい、とりあえず試乗をしてみようと訪問しました。「東京海上日動さんのお車購入サポートをご利用のお客様です」とあたたかく迎えていただき、よかったです。正直、1人で初めてのディーラーに行くのは不安だったのでとても助かりました。

ご希望される方は
桜保険に
お電話ください

お車購入
サポート



で喜ばれています



万が一のトラブルも安心

ロードアシスト・レンタカー費用アシスト

(車両搬送・応急対応・レンタカー費用等補償特約)

ご契約の車について、事故・故障・盗難等による走行不能時のレッカー搬送、事故・故障や車のトラブルによる走行不能時の応急対応・代替交通費用・レンタカー費用の補償等を行います。

ご注意

レッカー業者などを手配される前に取扱代理店もしくは東京海上日動へご連絡ください。

本補償・サービスはご契約者の車(保険証券に記載の車)に対して契約期間中に限り提供します。(借りた車やファミリーバイク特約により補償する原動機付自転車は対象外です。)

※一定のご利用条件があります。なお、サービスの内容は変更・中止となる場合があります。

車が動かなくなったり、事故で運転者が病院に緊急搬送されたら・・・



車両搬送費用補償・車両搬送サービス

レッカー搬送距離は安心の約180km相当(2025年4月時点のデータ)



事故・故障等でレッカーされて帰れなくなったら・・・
代替交通費用補償



事故・故障等で代替の車が必要となったら・・・
レンタカー費用補償

付帯サービス



道路上でガソリン切れ・・・
燃料切れ時ガソリン配達サービス



故障?と思ったら・・・
おクルマ故障相談サービス



インロックやバッテリー上がり等で困ったら・・・
緊急時応急対応費用補償・
緊急時応急対応サービス

※詳しい内容については、「パンフレット兼重要事項説明書」をご確認ください。

退職とほぼ同時にそれまで乗っていた車が走行中にSTOP。ロードサービス、レンタカー、修理、何から何までお世話になりましたが、軽に乗り替えることにしました。車種が変わるので保険も又お世話になることに。親身になったのアドバイスも頂き心強かったです。どのタイミングでも対応が素早く頼りになりました。まだもう少しお世話になることと思いますがどうぞ宜しくお願い致します。

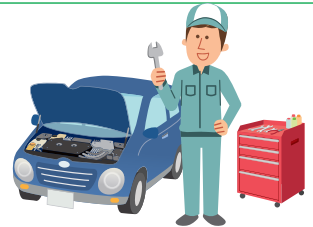

レンタカーの手配もスムーズ ワールドネットレンタカー

*関東地域のみ対応



ひょう被害にあい、修理することになりました。桜保険で提携しているレンタカー屋さんがあるとのことでお任せしたところ、新しくきれいなレンタカーが届いて驚きました。配車や返却の場所も希望に沿って対応してくれてありがたかったです。



謝礼があります!

成約された場合は、謝礼を進呈いたします。

(但し、ディーラー訪問後の情報は制度をご利用になれないことがあります。謝礼の詳細については、桜保険にご確認ください。)

価格のご相談も可能です!

この制度を利用することにより価格のご相談がやりにくいなどのご心配は無用です。

お車購入サポート 4大メリット!

信頼できるディーラーをご紹介します!

東京海上日動の幅広いネットワークを活用して、信頼できるディーラーをご紹介します。輸入車や中古車を含むほぼすべてのメーカー系列のお車が対象です。

(但し、同一車種の複数見積り、複数のディーラーの紹介はできません。)

ディーラーへのお気遣いは無用です!

商談が成立するかどうかは気にしないでOKです。お車の購入を検討しているなどのちょっとした情報でも、まずは桜保険へご一報ください。

教職員が事故を起こ

⚠
**専門的な対応が
必要です**

☑ 被害者との関係

☑ 身分上の問題

☑ 学校・地域での評判



↓
重大事故で起訴されれば
**教員免許を
失効することも**



そんな時に頼りになるのが

**都教組・都障教組
自動車保険**です



① 万全の体制で 円満解決を目指します

「同じような事故」でも一つひとつ違う顔を持っています。

違う顔をしっかりとつかんで、示談に反映させています。

マニュアル対応ではありません。



東京海上日動火災

100年をこえる歴史で築き上げた納得と安心の体制！

② 重大事故でも お任せください

教職員が事故を起こした場合の
刑事処分・職務上の処分

教職員が事故を起こしたら問われる五つの責任

民事責任

相手への
損害賠償義務

刑事責任

罰金・懲役
などの刑事罰

職務上の責任

免職・停職・減給・戒告・
訓告などの公務員・
教職員としての処分

**行政上
の責任**

免許停止・反則金
などの行政責任

**道義上
の責任**

お見舞いなどの
誠意ある対応

③ 「もらい事故でも 頼りになる」と評判

教職員が、被害事故にあったとき正当な補償を得るのに大きな困難に直面することがあります。

したら？

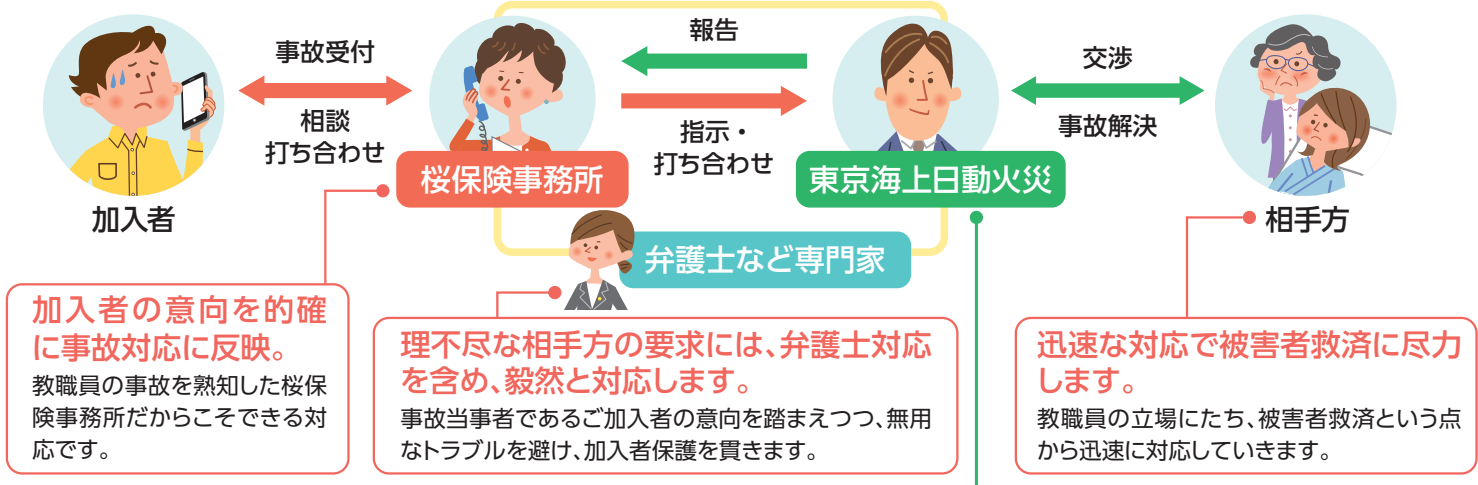

「高い専門性」に基づくチームアプローチ

- ▶ 損害サービススタッフ 約9,000名 (2025年4月時点)
- ▶ アジャスター 約1,500名
- ▶ 顧問医 約100名 ▶ 弁護士 約550名

安心・充実のネットワーク

国内損害サービス拠点200箇所 (2025年4月時点)

日本全国どこで事故が発生しても速やかにご対応できるよう、全国を網羅する損害サービス網を展開しています。

圧倒的な事故対応件数

年間の自動車事故対応件数 314万件 (2024年度実績)

一つの事故で事故対応が複数発生している場合があります。

弁護士も驚く、身分を守る3つの特長

都教組・都障教組自動車保険と仕事をはじめて共にする弁護士は、口々に「そこまで考えて対応している自動車保険は他には見当たらない。普通、保険会社は相手への支払いのことしか関心がない」と驚きの言葉を発します。

1 特別チームを編成する

プライバシー厳守

身分にかかわる事故のときには、加害者本人(ご加入者)の希望にもとづき、専門の弁護士、専門家、桜保険などで特別チームを編成。総合的・統一的な方針をもってそれぞれが全力で解決にあたります。

2 被害者に対して、必要十分な補償を起訴される前に行なう

被害者救済という点からも早期に補償を行なうことは非常に大事です。また、検察官は、事故状況や被害の大きさとともに、被害者側の意向を重視します。示談が終わっているかどうかは大事なポイントの一つです。

3 弁護士を通じて、検察官に対して、被害者への補償、加害者本人の誠意ある態度を適宜伝える

いくら加害者本人が被害者に誠意ある態度を示しても、示談を迅速に行なっても、それが検察官に伝わらなければ、身分は守れません。

* 刑事事件等の対応を行うための弁護士費用または法律相談費用等の補償についてはパンフレット等をご覧ください。

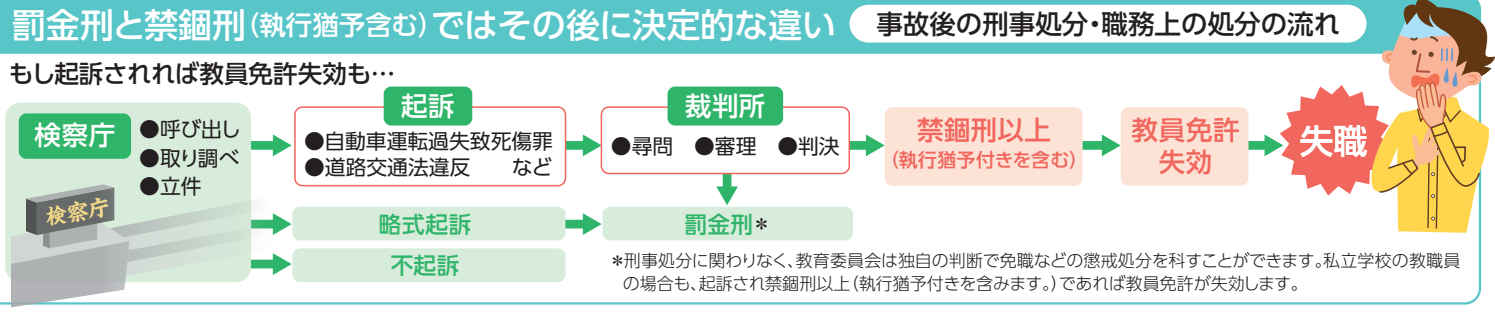

都教組・都障教組自動車保険は、全力をあげてその解決にあたり、大きな信頼を得ています。

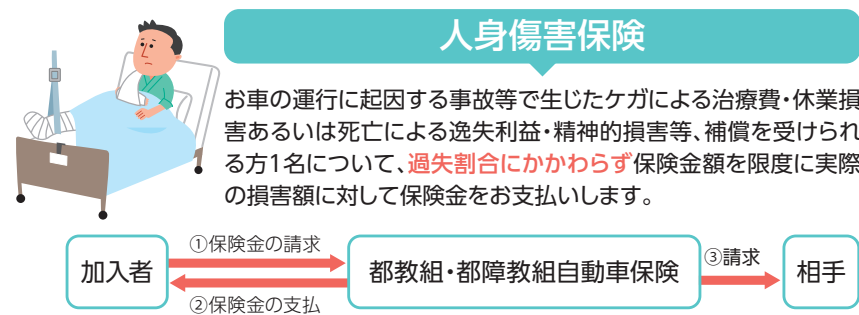
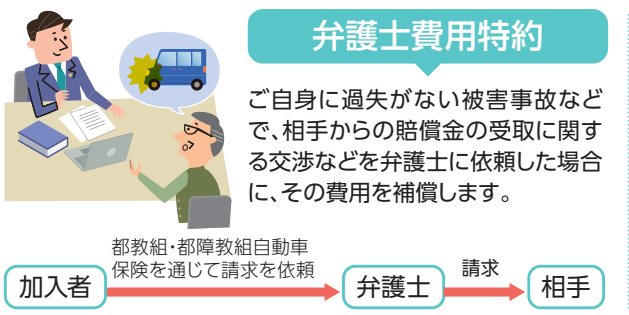



無駄を省いてスッキリ、
必要な補償はしっかり

教職員と

基本セット

相手方への補償	対人賠償責任保険	相手への治療費などをお支払いします	
	対物賠償責任保険	相手への修理費などをお支払いします	
	対物超過修理費特約(自動セット)	相手方の車の修理費が時価を超えた場合に保険金をお支払いします	
過失のないもらい事故等の補償	心神喪失等による事故の被害者損害補償特約(自動セット)	運転者等が法律上の賠償責任を負わない事故での、被害者への補償を可能にします	
	弁護士費用特約(自動車事故型)	加入者に責任がなく保険会社が示談交渉できない自動車の「もらい事故」も安心です	
本人・家族・同乗者のケガなどの補償	無過失事故に関する特約(自動セット)	過失のない事故等により保険金をお支払いする場合、ノーカウント事故として取り扱います	
	人身傷害保険	ご自身・ご家族・乗車中の方の治療費等をお支払いします	
	①ご契約の車に乗車中の事故	搭乗者全員のケガを補償	
	②他の車に乗車中の事故※	記名被保険者およびその家族のケガを補償	
	③歩行中や自転車運転中の自動車事故や自転車事故※		
入院時選べるアシスト特約(自動セット)	入院時の思わぬ出費に備えます		
ご契約の車などの補償	傷害一時費用保険金	入通院5日以上で10万円をお支払いします	
	車両保険	ご契約の車の修理費等をお支払いします	
	車両全損時諸費用補償特約(自動セット)	ご契約の車が全損となったときにお支払いします	
	車両新価保険特約(一定の条件を満たす場合に自動セット)	新車が大きな損傷を受けた時、新車購入費用等を補償します	
借りた車での事故	故障補償特約(搬送時・定額払)(一定の条件を満たす場合に自動セット)	ご契約の車が故障により走行不能となりレッカー搬送された場合の故障損害について、あらかじめ定められた額の保険金をお支払いします	
	他車運転危険補償特約(自動セット)	借りた車での事故で自分の保険を使う場合	
故障・事故時のサポート	車両搬送・応急対応・レンタカー費用等補償特約(自動セット)	ロードアシスト	ご契約の車について、レッカー搬送やトラブル時の応急対応、走行不能時の帰宅費用などを補償します
		レンタカー費用アシスト	事故・故障などにより、ご契約のお車の代替としてレンタカーを借り入れるための費用を補償日額を限度に補償します
健康のサポート	メディカルアシスト・介護アシスト(自動セット)	ご家族の「病気やケガのお悩み」や「緊急時の対応」「介護に関するご相談」等に無料でお応えします	

※人身乗用具事故補償特約(オプション)を付帯した場合に限ります。

オプションなど

お車の補償に関する特約	レンタカー費用の補償日額に関する特約	レンタカー費用など諸費用を補償します。レンタカー費用の補償日額が厚くなります。
	車両全損時復旧費特約	車両新価保険特約を付帯できないお車を対象に、お車の買い替え費用等の実費を、復旧費用限度額を限度に保証します。
	地震・噴火・津波危険車両全損時一時金特約	地震・噴火・津波により、お車が全損になった時の補償です。
各種の補償・サービスを充実させる特約	ドライブエージェントパーソナル(DAP)特約	ドライブレコーダーを用いた先進的なサービス。
	ファミリーバイク特約	ファミリーバイク(125CC以下)で事故を起こした時の補償です。
	車内携行品補償特約	お車に積んでいた日用品に損害が生じたときの補償です。
	弁護士費用特約(日常生活・自動車事故型)	自動車の「もらい事故」に加えて、日常生活における急激かつ偶然な外来の被害事故も安心。
	個人賠償責任補償特約	国内外において法律上の損害賠償責任を負う場合の補償です。

家族にぴったりの補償

二輪・原付(原動機付自転車)も任意保険にご加入を

ご存知
ですか?

四輪車より高い事故率・致死率 やっぱり危険なバイク事故

スピードは出さないし、小回りも効くからバイクの事故は少ないーそう思い込んでいませんか?実は四輪車よりもバイクの方が、重傷事故の発生率や致死率は高いのです。バイクこそ、十分な保険が必要です。



バイクにも保険が必要な3つの理由

① 重傷率は四輪の5倍

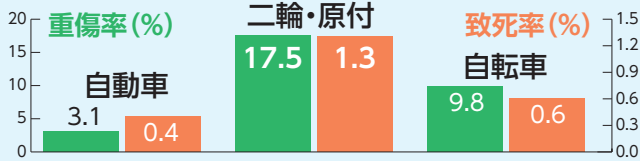

転倒しやすく無防備なバイクは当然大ケガになりやすいもの。バイクこそ保険が必要です。(令和2年 警察庁資料による)

人身傷害保険をぜひお付けください。

バイクの運転で特に怖いのが事故によるケガ。重傷率は四輪車のなんと5倍※!事故によるケガや死亡による治療費・逸失利益・精神的損害などの補償は、自損事故傷害特約だけではまかなえません。人身傷害保険を付けていれば、これらの損害を保険金額(契約金額)を限度に補償します。※令和2年 警察庁資料による

② 賠償額が高額になることも

自賠責ではケガの賠償は120万円限度

自賠責保険の限度額は、死亡時3,000万、ケガで120万円。賠償額がこの限度額を超えることは決して少なくありません。

③ 四輪との事故でも過失あり

巻き込まれた事故でも過失はバイク2:四輪8

「相手が悪い」と思っているバイクに過失が1~2割あることはよくあること。相手車の修理費は自賠責保険からは支払われません。

「自賠責保険」が切れていると大変です

ご自身のバイクで自賠責保険が切れていると、任意保険(ファミリーバイク特約を含む)にご加入されていても、対人賠償事故において「自賠責保険で支払われるべき部分」は支払えず、「示談交渉」もできなくなります。

特に、原付(125cc以下)・軽二輪(125cc~250cc)には車検がないため、自賠責保険の期限をよくお確かめください。

お車もバイクもまとめてお得に!

団体扱ミニフリート

お車(バイク)を2台以上お持ちの場合、
複数の自動車保険を一つにまとめて賢く節約

同居のご親族のお車も対象です。他社でご契約のお車も切り替えておまとめするとお得です。

「団体扱ミニフリート」は、同じご契約者が、保険始期・保険期間・払込方法・取扱代理店を同一として2台以上まとめてご契約いただき、「ノンフリート多数割引」を適用した団体扱契約方式です。記名被保険者(ご契約のお車を主に使用される方)は、ご契約者・ご契約者の配偶者・ご契約者またはその配偶者の同居の親族、のいづれかに限ります。ご契約者は団体扱自動車保険に加入できる条件を満たしている方に限ります。



複数の自動車保険を一つにまとめると...

👍 保険料が割引になります。(一部の特約保険料には適用されません)

👍 補償の重複が確認しやすくなるため、ニーズに合わせたご契約内容の見直しも簡単になります。

👍 お車が何台あっても、手続きは年1回でOKです。

ご契約台数	ノンフリート多数割引
2台	3%
3台~5台	4%
6台以上	6%

※現在のご契約を団体扱ミニフリートにまとめる際、現在のご契約を解約していただく場合があります。また、現在のご契約が他社等の場合には解約返還保険料が短期率計算となる等一部不利益になることがあります。

自分の車を持っていない方へ
おすすめですよ

ちょいのり保険

(1日自動車保険)



ちょいのり保険(1日自動車保険)は、親や友人から借りたお車を運転中に生じた事故を補償する自動車保険です。24時間単位で申込みできて、**シンプルプランは800円、レギュラープラン(車両補償:借用自動車の復旧費用補償特約(対象事故限定条件付))は1,800円、プレミアムプラン(車両補償:借用自動車の復旧費用補償特約)は2,600円**の定額で、必要な日数だけスマートフォン等でいつでも加入することができます。

こんな時にご利用いただけます

- CASE1** 免許を取ったけど、まだ**自分の車を持っていない**から友達のを運転したい。
- CASE2** 引越して車を使いたいから、**その一日だけ**友達のを借りて運転したい。
- CASE3** **月に1回程度** 車を使う用事があるので、そのときだけ親の車を運転したい。

ご利用いただける車、利用できない車

- ①対象となる自動車は、自家用乗用車(普通・小型・軽四輪)です。一部対象外車種があります。
- ②対象外:運転者ご本人(記名被保険者)、その配偶者、運転者ご本人が役員となっている法人が所有する車、これらの方が実態上所有するお車およびレンタカー。
- ③運転する予定がない場合は、ご加入できません。



団体扱の都教組・都障教組自動車保険に加入できる場合は、

一般加入より約18%お得*になります

加入者(保険契約者)の範囲

団体扱の加入者の範囲は次のとおりです。

- ①東京都採用の小・中・特別支援・盲・ろう学校の教職員またはその退職者
- ②東京都採用の小・中・特別支援・盲・ろう学校の教職員を退職し、労働組合や共済組合の業務に従事している方
- ③東京都採用の小・中・特別支援・盲・ろう学校に勤務しているが、他団体に出向している方



団体扱の範囲外でも都教組・都障教組自動車保険に加入できます。補償内容などはまったく同じ。ぜひご加入ください。

記名被保険者・車両所有者の範囲

記名被保険者・車両所有者の範囲は次のとおりです。

- ①加入者(保険契約者)本人
- ②加入者の配偶者(内縁を含みます。)
- ③①または②の同居の親族
- ④①または②の別居の扶養親族(子、親など)

*「記名被保険者」と「車両所有者」のいずれも①から④までのいずれかに該当している必要があります。

Q.車検証の名義と実際の所有者が異なる時は?

「所有権留保条項付売買契約」や1年以上のリースなどの場合、団体扱契約できる範囲に該当する可能性があります。詳細は桜保険事務所までお問い合わせください。

*団体割引などの説明は、表紙をご覧ください。

お見積りは桜保険事務所へ

お車を所有の方は **現在ご加入の保険(継続)証券** **車検証** をお送りください

LINE

Webでも
OK

Mail



フリガナ		生年月日	
お名前		年 月 日	
住所	〒 - 都・県	区・市・町・村	
電話	- -	学校名	
車の所有	<input type="checkbox"/> ある <input type="checkbox"/> これから購入	現在の 保険の満期日	年 月 日

*ご連絡後、各担当者よりお見積の詳細をご案内いたします。

ご契約内容の変更はすぐお電話ください 一部カスタマーセンターでは対応できない手続きもございますので、予めご了承ください。

●お車を買って替えたとき ●引越されたとき ●家族構成の変化などで運転する方が変わるとき ●ご家族が新たに免許を取ったとき など
桜保険事務所または東京海上日動カスタマーセンター 0120-153-005(9:00~18:00 休業日 12/31~1/3)

自動車保険の詳しい補償内容については「ご契約のしおり(約款)」に記載していますので、桜保険にご請求ください。ご不明な点等がある場合は、桜保険までお問い合わせください。

引受保険会社:東京海上日動火災保険株式会社 担当課:公務第二部文教公務室 TEL 03-3515-4133

25TC-005150 2026年2月作成 KK

取扱代理店 **桜保険事務所**
(ほんりゅう)

042-467-4152

FAX 042-461-0366

E-mail dengon@sakura-hoken.co.jp

〒188-0011 東京都西東京市田無町3-2-17

受付時間

月~金 9:30~17:30 土曜日 9:00~16:00
(休業日:日曜・祝日、12/31~1/3)

ホームページ

