

全教共済は

持病があっても
入院歴があっても

加入
できます

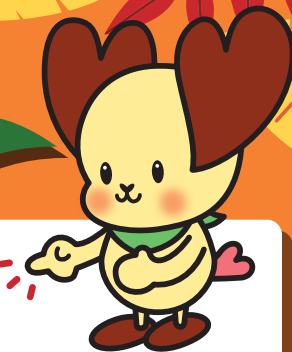

ただし、加入から2年間は、給付金申請時に以下の条件があります

全教共済は、生命共済・医療共済の給付金の申請時に「健康体の条件」を確認します

生命共済、医療共済には、民間保険のような「健康告知」はありませんが、「健康体の条件」を設定しています。新規加入または増口後2年未満の給付事由について、給付金の申請時に提出していただく「健康体の状況質問書」に基づき確認します。

その際、「健康体の条件(下記表の1~4)」に該当していたことが判明した場合、新規加入・増口については給付できません。「健康体の状況質問書」に虚偽があるなど故意または重大な過失があった場合には契約は解除となり、掛金は返還しません。

健康体の条件		加入申込締切日							
加入の	14ヶ月前	13ヶ月前	9ヶ月前	8ヶ月前	4ヶ月前	3ヶ月前	2ヶ月前	1ヶ月前	契約開始
	11月	12月	4月	5月	9月	10月	11月	12月	1月
1	病気が療中とは、月4日以上通院をいいます。ただし、風邪や軽度のケガを除きます。						この期間中 病気が療中の方		
2							この期間中 1日以上入院した方		
3	手足等の骨折による場合を除きます。		この期間中 連続14日以上入院、病休または、安静加療をした方						
4	開頭(穿頭術を含む)、開腹(腹腔鏡手術を含む)または開胸(胸腔鏡手術を含む)の手術を受けた方						この期間中 手足等の骨折による場合を除きます。		

申込はこちらから！ 2024年1月から保障開始 秋の募集申込は11月30日まで

必要事項をご記入の上、下記にお送りください。

資料請求はコチラ

全教共済の生命共済・医療共済の運営要綱等が適用されることを承認のうえ申し込みます。

申込日	年 月 日	フリガナ	性別
職員番号		氏名	男 女
職場名		住所 〒	
生年月日	年 月 日	連絡先 ☎	

●配偶者・子どもが教職員の場合、本人としてご加入ください。 ●配偶者、子どもは本人加入口数以内です。 ●子ども加入は29歳までです。

氏名	続柄	生年月日	年齢	先進医療特約付医療共済	生命共済
本人(同上)	本人	同上	歳	<input type="checkbox"/>	<input type="checkbox"/>
フリガナ		年 月 日	歳	<input type="checkbox"/>	<input type="checkbox"/>
フリガナ		年 月 日	歳	<input type="checkbox"/>	<input type="checkbox"/>
フリガナ		年 月 日	歳	<input type="checkbox"/>	<input type="checkbox"/>

個人情報の取り扱いについて 申込書にご記入いただいた個人情報は、ご契約の締結・維持・管理・共済金の給付のために使用するほか、全教構成組織や全教自動車保険のご案内のために利用することがあります。これ以外の目的で利用したり、第三者に提供したりすることはありません。

2023.11.11

2024年1月
保障開始なら

申込は

今
だけ

教職員
限定
募集期間

11/30
まで

全教共済
って？

全教共済とは、『教職員とその家族を対象とした、教職員の仲間の輪でつくる共済』です。全国の多くの教職員に加入いただき、34年をむかえます。利益を追求せず、安い掛金・充実した補償・教職員の身分をまもるためのとりくみなど、教職員に寄り添った共済です。学校に勤務されている方であれば、どなたでも加入でき、退職後も継続することができます。あなたも教職員の仲間の輪に入りませんか？

病気・ケガの入院や手術に
医療共済

もしもの時の安心に
生命共済

全教共済

全教共済キャラクター
マモルン

20~30代で
増加している子宮頸がん

万が一に
備えておいて
よかった!



健康診断で子宮頸がんの疑いがあり、精密検査をしました。今回は早期発見だったため、レーザー治療と抗がん剤治療で幸い完治することができました。医療共済からいろいろな給付が受けられて心強かったです。万が一、治療で子宮を全て摘出した場合でも生命共済から後遺障害共済金が受けられると聞き、とても安心できました。前向きな気持ちで先生を続けられそうです。

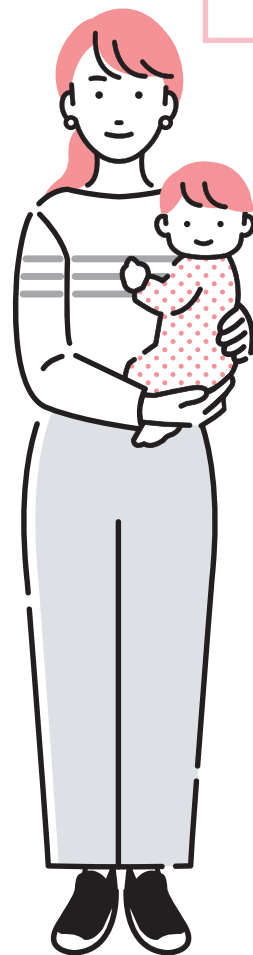

教職員のたすけあい!

安い掛金で
手厚い保障の

医療共済と生命共済

得意なスキーで
大けがなんて…。

お守り代わりにの
共済で
大助かり!

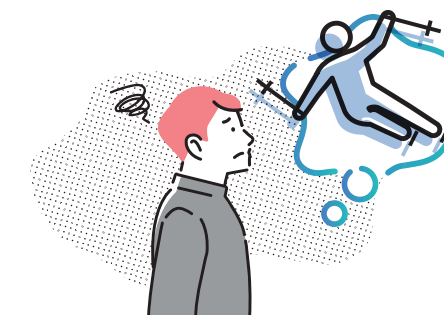

健康には自信があるので、医療共済は不要だと思っていましたが、月1,000円ならいいか!と入っていてよかったです。スキーは毎年行っていたので、まさか転倒して足を骨折、1ヶ月も入院することになるなんて…。入院費や雑費がかかって不安でしたが、安い掛金なのに思った以上に給付金がもらえてとても助かりました。今後も手術が必要ですが、そのときも給付金がもらえると思うと心強いです。いざというときの手厚い保障があるので、今後も継続しようと思いました!

月額掛金

38歳女性なら

医療共済 10口加入	2,230円
先進医療特約付き	
生命共済 10口加入	900円
月額	3,130円

月額掛金

25歳男性なら

医療共済 5口加入	705円
先進医療特約付き	
生命共済 5口加入	450円
月額	1,115円

保障内容

10口加入	医療共済の種類	5口加入
1日 10,000円	一般疾病・傷害入院 ※1	1日 5,000円
1日 20,000円	がん入院 ※1	1日 10,000円
300,000円	長期入院見舞金 ※2	150,000円
最高 500,000円	手術見舞金 ※3	最高 250,000円
月1回 50,000円	抗がん剤治療 ※4	月1回 25,000円
20,000円	出産祝金 ※5	
30,000円	死亡見舞金	15,000円

●先進医療特約…先進医療技術料※6+諸費用共済金※7
厚生労働大臣が定める医療機関で実施され、高度の医療技術を用いた療養が対象。年間通算2,000万円限度を保障。

保障内容

10口加入	生命共済の種類	5口加入
1,000万円	一般死亡 ※8	500万円
1,500万円	公務災害・交通事故死亡 ※8	750万円
最高 500万円	後遺障害 (1~14級) ※8	最高 250万円
10万円	死亡見舞金 ※9	5万円
20,000円限度で実費の範囲	人間ドック補助金 (60歳以上)	10,000円限度で実費の範囲

給付例

医療共済10口加入の場合

●がん入院	160,000円
20,000円×8日	
●手術見舞金	20,000円
子宮頸部上皮内癌レーザー治療 (3,330点) を実施	
●抗がん剤治療	50,000円
合計	230,000円

給付例

医療共済5口加入の場合

●一般疾病・傷害入院	150,000円
5,000円×30日	
●手術見舞金	60,000円
骨折観血的手術 (18,810点) を実施	
合計	210,000円

※1) 入院限度日数は一般疾病・傷害・がんを通算した日数であり、共済期間1年につき180日限度、66歳以上の方は120日限度(1月、4月~7月に加入された場合は加入年度の共済期間1ヶ月につき15日限度)。 ※2) 共済期間1年につき1回、連続して181日以上入院をした場合、66歳以上の方は連続して121日以上入院をした場合。 ※3) 公的医療保険の診療報酬点数800点以上の手術(Kコード、Mコード、歯科Jコード)が対象で、100点単位切り上げ、1点を1円として診療報酬点数の60%が給付金額。 ※4) 入院・通院にかかわらず月1回、終身タイプに合わせて通算60回限度。 ※5) 女性加入者のみ、子ども加入者は対象外。 ※6) 技術料実額。 ※7) 技術料の10%。ただし1回最高40万円限度。 ※8) 71歳以上の場合、給付額は6割。 ※9) 健康体の条件に該当したため死亡共済金が支払われない場合、および胎児契約者が死亡した場合。 <新規加入者および増口加入者は健康体の条件を確認します。>

1口あたりの
掛金

医療共済

1口あたり/月額[年額]

0~25歳
26~50歳
51~60歳
61~65歳
66~80歳

125円 [1,500円]
215円 [2,580円]
325円 [3,900円]
550円 [6,600円]
830円 [9,960円]

先進医療特約

口数なし/月額[年額]
一律80円 [960円]

生命共済

1口あたり/月額[年額]

0~40歳
41~50歳
51~60歳
61~65歳
66~80歳

90円 [1,080円]
240円 [2,880円]
255円 [3,060円]
615円 [7,380円]
770円 [9,240円]

年齢の基準日は契約発効日の前日の満年齢です。80歳まで継続加入が可能。掛金等につきましては各共済会にお問い合わせください。